

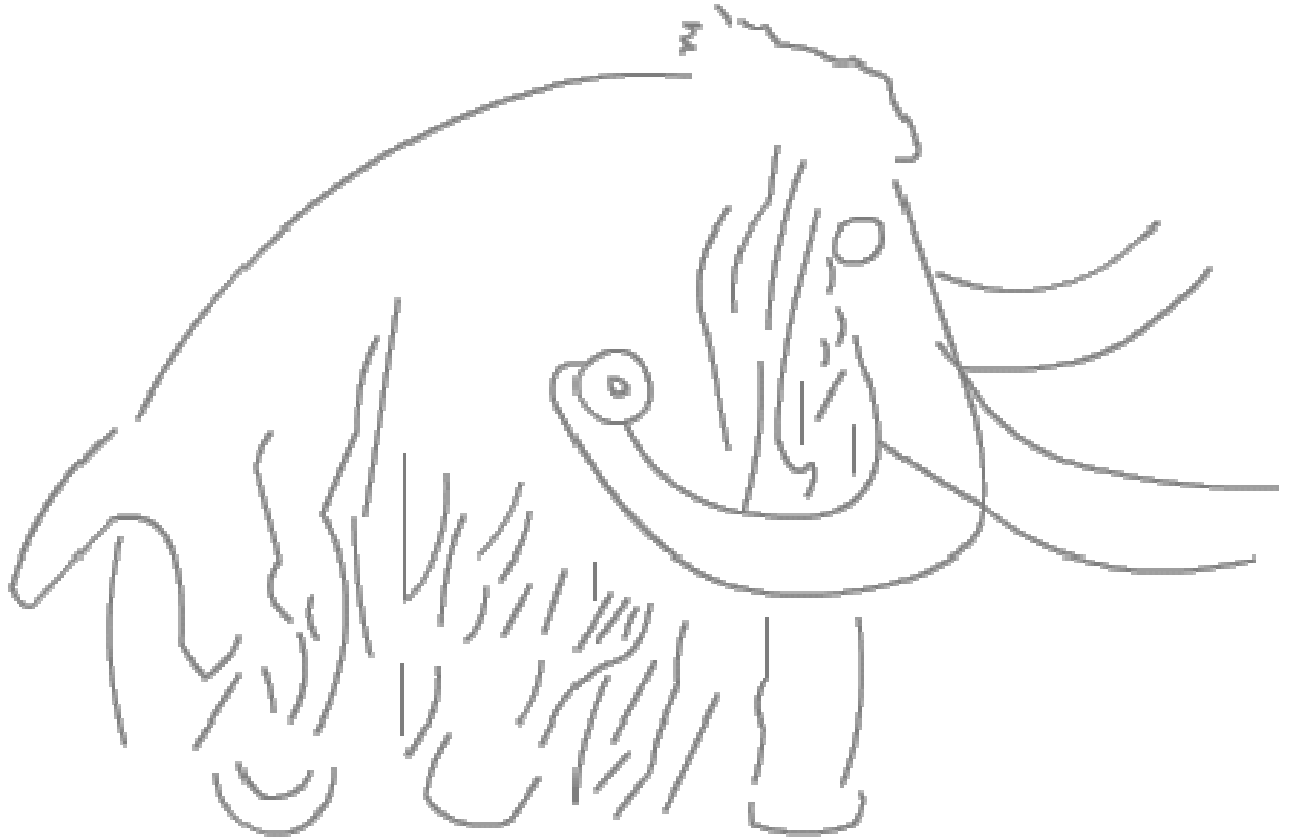

Le Village de Montrem en Dordogne



Des séjours entre histoire...



et nature

Situation Géographique

En Périgord blanc, sur la commune rurale de Montrem, le centre se situe sur un **site exceptionnel de 89 hectares**, au coeur d'une région réputée pour ses sites préhistoriques nombreux, la qualité de son environnement et de son patrimoine architectural.



Transport

Gares de Périgueux, Libourne ou Limoges
A 80 km de Bordeaux et 560 km de Paris

Renseignements administratifs

Coordonnées :	domaine de Pratz - 24 110 Montrem tél : 05 53 54 60 53 - fax : 05 53 54 52 22
N° Assurance MAIF :	1550830N
N° Assurance (responsabilité civile) :	020695/V
N° Agrément Jeunesse et Sports :	024-295-027 (11 février 1998)
N° Agrément E.N. :	attribué par L'IA de Périgueux à chaque séjour
Dernier avis de la commission de sécurité :	12 juillet 2006
Médecin :	M. Riou Montanceix - tél. : 05 53 54 60 92
Hôpital :	80 av. G. Pompidou 24000 Périgueux - tél. : 02 40 90 60 00
Pharmacie :	Chevé à St Astier - tél. : 05 53 54 11 26

Plan d'ensemble

Sur un parc naturel de près de 89 hectares, avec prairies, forêt et étang, le village s'organise naturellement autour de sa place ombragée et sa fontaine avec :

- ✘ le château qui héberge des salles polyvalentes de travail ou de détente,
- ✘ le théâtre d'extérieur,
- ✘ le restaurant,
- ✘ le cinéma.



- 1 Château : a....Bar, billards
b....Salle polyvalente
- 2 Accueil administration
- 3 Restaurant : a....atelier
b....cuisine
c....lingerie
- 4 Cinéma, radio, salle de cartographie
- 5 Les Maries
- 6 Les Noisetiers
- 7 Le Chatenet
- 8 La Châtaigneraie
- 9 Chez Liré
- 10 Le combalou :
a.....grotte, site de fouille
b.....salles nature étangs et ferme
- 11 La ferme de découverte
- 12 Maison du fermier, four à bois.
- 13 chez la mama (ateliers de cuisine)
- 14 Piscine
- 15 Campement préhistorique
- 16 tir au propulseur, bolas
- 17 Cabine téléphonique
- 18 parking
- 19 place du village
- 20 vers le plan d'eau

Le centre est organisé autour de sa place de village. La richesse des équipements et des outils pédagogiques, l'organisation des bâtiments permet l'alternance de temps collectifs par groupe ou demi-groupe et de temps de découverte individuelle au cœur d'un environnement exceptionnel.

Vous pouvez télécharger des documents de présentation sur le site : www.pep75.org

Plan d'une maison

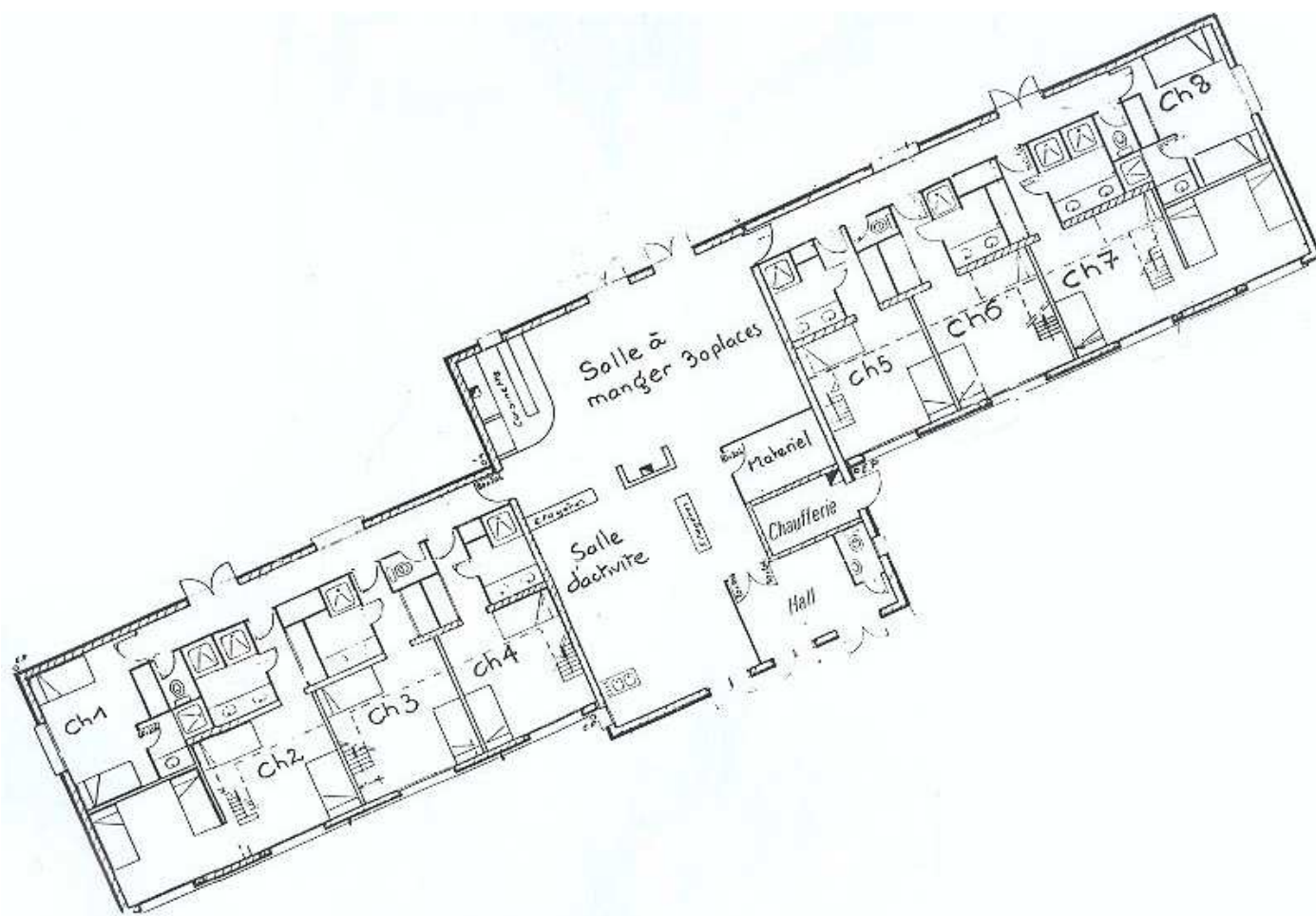

- ◆ Chaque classe bénéficie de son propre bâtiment d'hébergement. Afin de respecter les rythmes de réveil différents des enfants et d'éviter de se déplacer jusqu'à la salle de restauration, une salle de petit déjeuner a été spécialement aménagée autour de la cheminée.
- ◆ Les chambres sont équipées de sanitaire et de douches.

Mesures en matière de sécurité

- ◆ Visite de la commission de sécurité et d'incendie.
- ◆ Directeur et personne d'entretien hébergés dans le centre.

Hébergement et salles



Le logement :

A proximité de la place du village les maisons d'habitation de plein pied, sont entourées d'arbres, d'ombre et de verdure.

Toutes les chambres sont équipées de cabinets de toilette avec douche.



4 bâtiments accueillent les classes :

- La châtaigneraie : 8 chambres de 2 à 6 lits
- Chez l'iré : 8 chambres de 2 à 6 lits
- Les noisetiers : 16 chambres de 2 à 3 lits
- Le châtenet : 12 chambres à 3 lits

Le petit déjeuner est servi sur place dans la grande salle commune, qui est aussi un lieu de détente avec son coin cheminée.



L'équipement de restauration :

Le restaurant comprenant 5 salles à manger de 25 à 35 places (avec une salle supplémentaire de 80 places) vous accueille dans un cadre chaleureux et confortable, pour vous proposer **une vraie cuisine traditionnelle**, respectueuse à la fois de la culture périgourdine et des besoins d'une alimentation saine, variée et équilibrée.

4 repas seront assurés par jour et servis à table.



Les salles d'activité polyvalentes :

4 salles équipées et riches de matériel pédagogique affectées à l'un des 4 thèmes proposés accueilleront les activités par groupe ou demi groupe.

Toutes les salles sont équipées de tables amovibles et de panneaux d'affichage.

Les supports d'activités



Un espace de sensibilisation à la préhistoire

- une salle d'initiation à l'art pariétal
- un site de fouille
- une aire de tir au propulseur
- un campement préhistorique (techniques du feu, taille de silex, emmanchement d'outils, cuisine préhistorique et fabrication d'outils)



Une ferme pédagogique

Héberge tous les animaux traditionnels de la ferme, comprend également :

- un jardin potager
- un verger
- un four à pain traditionnel au bois
- une cuisine pédagogique



Une mare et un étang

avec un observatoire sur pilotis pour découvrir la faune, la flore et la pêche.



Un espace radio FM d'enregistrement de montage audio et de reportage.

Une salle de cinéma

Vidéothèque en relation avec l'environnement et les thématiques développées sur le centre.



Une piscine de plein air

15m x 7m x 1,6 m clôturée.

Le centre ne dispose pas de brevet d'état de natation.

Mais aussi...

Une salle de découverte de l'environnement naturel.

Une salle de sensibilisation à la cartographie et à l'orientation.

Une salle de cartographie de géographie et de documentation rurale.

Un atelier bricolage.

Personnel du centre

- ◆ Personnel de direction : 1 directeur : Jacques Ranoux
- ◆ Personnel pédagogique : 1 responsable (titulaire AFPS), des animateurs techniciens diplômés
- ◆ Personnel des services généraux : 1 économiste, 1 cuisinière, 1 lingère, 2 agents d'entretien, 5 agents de service

Encadrement des séjours

L'encadrement de la classe est assuré par **1 animateur technique** pendant le temps scolaire.

Il est possible de bénéficier de l'aide d'un animateur de vie quotidienne en charge des temps de lever, de coucher, de veillées et des repas.

Les postes d'encadrement des classes sont occupés par des personnels formés et diplômés.

Information des parents

- ◆ Possibilité de mettre en place une messagerie vocale interrogée par téléphone (Allo les Pep)

Dates

Le centre est ouvert toute l'année à l'exception de la période de la mi-décembre à la mi-janvier.

Si vous souhaitez connaître les disponibilités, n'hésitez pas à nous contacter.

Projet pédagogique



Les Pep, association complémentaire de l'Education Nationale, reconnue d'utilité publique, met l'expérience de ses personnels et de ses enseignants détachés au service des enseignants et des responsables de collectivités afin de les aider à élaborer leur projet.

Des outils pédagogiques spécifiques adaptés à l'âge des enfants sont ainsi proposés.

Les emplois du temps présentés sont donnés à titre indicatif dans la mesure où ils seront établis avec l'enseignant de la classe en fonction de son projet pédagogique.

1 visite pédagogique est prévue (pour un séjour de 5 jours). Elle pourra être remplacée afin de s'adapter au projet pédagogique.

Prestations et tarifs

Les Pep vous accompagnent tout au long de votre projet. Ils vous aideront en particulier pour :

- l'aide au montage pédagogique, technique, financier, réglementaire et administratif (constitution du dossier Education Nationale).

- l'organisation (transport, modèle de fiche sanitaire, modèle de trousseau...)

Les Pep militent pour l'accès à l'éducation pour tous. Ainsi et afin qu'aucun enfant ne soit privé du temps fort pédagogique et éducatif que constitue une classe de découvertes, les Pep proposent des **bourses individuelles d'aide au départ**. De nombreux enfants bénéficient chaque année de ce geste de solidarité.

Si vous souhaitez des renseignements ou un devis, n'hésitez pas à nous contacter.